

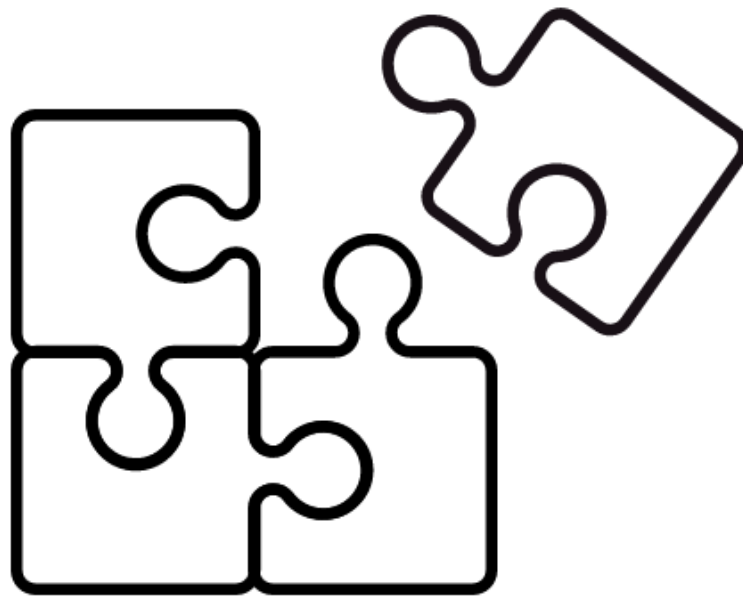

Stredná priemyselná škola, Komenského 1, 917 31 Trnava

*Predbežná výročná správa*



**Puzzle, JA Firma**

Puzzle, JA Firma  
*školský rok: 2016/2017*  
*Ing. Jana Čechovičová*

## Príhovor prezidenta

Naša spoločnosť vznikla na základe Zmluvy o združení. Tá bola následne riadne registrovaná v simulovanom Obchodnom registri (ktorý nám poskytuje JA Slovensko) dňa 13. 10. 2016 pod č. 115/2016-2017.

Volám sa Mária Plaštiaková a zastávam pozíciu prezidentky našej firmy. Možno si myslíte, že veľká časť zodpovednosti je práve na mne, no v našej firme sa snažíme zabezpečiť správny chod firmy s pomocou viceprezidentov a všetkých našich zamestnancov. Sme závislí jeden od druhého a musíme si navzájom dôverovať, že každý sa k svojej funkcii postaví zodpovedne. Firma Puzzle, JA Firma sa skladá zo 17 iniciatívnych študentiek, ktoré sa snažia využiť svoju tvorivosť, osobné zručnosti a znalosti z trojročného štúdia v Strednej priemyselnej škole. Puzzle pochádza z angličtiny a znamená akúkoľvek skladačku. Každá zo zamestnankyň tvorí symbolicky jeden diel puzzle. Ak budeme všetky spolupracovať, vytvoríme jeden tím a to čo je našim cieľom bude stopercentné. Ak však bude jeden diel puzzle chýbať, nikdy sa nám nepodarí zložiť túto skladačku. Preto je každý člen nášho tímu veľmi dôležitý.

Na tomto princípe sme založili aj výrobu. Drevený podnos, ktorý tvoria puzzle a spoločenská hra. Pri hlavnom produkte, ktorým je hra spolupracovali všetci členovia tímu. Každý mal svoju úlohu a na záver to vybraní členovia tímu kompletizovali. Tu sa preukázal tímový duch našej firmy.

Spoločensko- náučná strategická kartová hra „Postav si svoju Trnavu“ bola vytvorená našim tímom.

### Cieľom hry:

- vybudovať si svoje mesto
- získať najcennejšie stavby
- odpovedať správne na otázky
- využiť efekt postáv

Víťazom hry sa stáva hráč, ktorý za svoje mesto získa najväčší počet bodov. Je určená pre 2 – 7 hráčov. Ponúka poučenie i zábavu.

*„Radosť z toho, keď vieme, a zamyslenie nad tým, koľko toho ešte nevieme.“*

Veľmi sa tešíme z toho, že aj naša škola sa zapája do niečoho takého ako je program JA Aplikovaná ekonómia. Dáva nám to príležitosť nahliadnuť do reálneho sveta podnikania a viac pochopiť ako vyzerá život ľudí, ktorý pracujú v tejto brandži.

## Ludské zdroje

Prečo sme si vybrali názov Puzzle, JA Firma?

Puzzle pochádza z angličtiny a znamená akúkoľvek skladačku. Z jednotlivých dielikov, ktoré do seba musia presne zapadať, sa zloží tvar, či obrazec.

Našu firmu tvorí 17 zamestnancov a každý z nich tvorí symbolicky jeden diel puzzle, spolu tvoríme jeden tím. Každý člen nášho tímu je dôležitý. Podarilo sa nám vybudovať úspešnú študentskú firmu.

Volám sa Alžbeta Mogilská a v našej Puzzle, JA Firme som sa ujala funkcie viceprezidentky ľudských zdrojov.

Počas fungovania našej firmy som sa venovala plánu miezd, udržiavala podnikové záznamy, pomáhala pri chode našej spoločnosti a pod. Pomáhala som pri riešení rôznych situácií, ktoré nastali a vždy operatívne som ich riešila. Rešpektovala som pritom názor iných. Dôležitá bola komunikácia nielen medzi prezidentom a nami viceprezidentami ale aj medzi ostatnými členmi našej firmy.

Na začiatku podnikania boli všetci zamestnanci povinne zaškolení v jednotlivých funkciách, ktoré budú vykonávať. V Puzzle, JA Firme je zamestnaných 17 pracovníkov. Manažment podniku sa vybral formou hlasovania.

Minimálna mzda je stanovená na 2 € za obdobie pre manažment študentskej spoločnosti a 0,30 € za odpracovanú hodinu pre všetkých pracovníkov.

Pracovné pozície sa nachádzajú v nasledujúcej schéme.

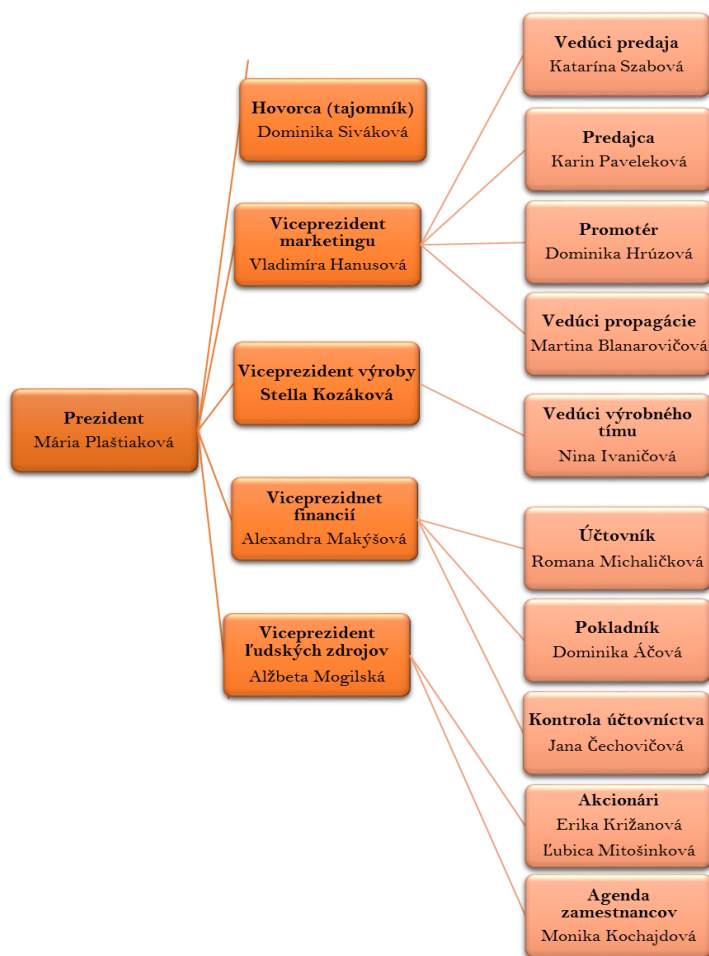

## Výroba

**Viceprezident:** *Stella Kozáková*

Mojou úlohou bolo sledovať výrobný proces, snažila som sa spolu s mojím tímom reagovať na požiadavky trhu. Na základe prieskumu trhu sme sa venovali výrobe vianočných dekorácií, napriek tomu, že naším hlavným cieľom bola výroba spoločenskej hry.

**Vedúci výrobného tímu:** *Katarína Szabová*

Sledovala stav zásob a určovala obsah nákupu, realizovala nákupy.

## Výroba:

Na základe našich možností a schopností sa naša študentská spoločnosť rozhodla vyrábať a poskytovať tieto výrobky a služby:

- Naším hlavným výrobkom je spoločensko-náučná hra o Trnave, jej osobnostiach a pamiatkach
  - Našími vedľajšími produktami boli sezónne výrobky, ktorými sme zaujali počas vianočného obdobia
- Vianočné lízanky s karamelovou príchuťou
  - Škoricovo-medové keksíky
  - Vianočné ozdobné vence
  - Sviečky so škoricou
  - Beánia 2016
  - Servírovací podnos

## Beánia

V spolupráci so študentskou firmou NurWir, JA Slovensko sme zorganizovali na našej škole uvítanie prvákov - Beánia. Beánia sa niesla v štýle známej televíznej šou Tvoja trieda znie povedome. Našou úlohou bolo pripraviť našim prvákovi program, zabezpečiť organizačne celú akciu. Každá trieda si vylosovala hudobného interpreta, ktorého musela imitovať. Víťazná trieda bola odmenená darčekom a beániu sme ukončili diskotékou.



## Vianočné vence

Biele prútené vence sme obotali LED svetielkami a ozdobili vianočnými guľami, sušeným ovocím (pomaranče, jablká) a škoricou.



### **Sviečka**

Sklenený svietnik so sviečkou s vanilkovou vôňou sme oblepili drevkami škorice a ozdobili vianočnou farebnou mašľou.



### **Lízanka**

V hrnci sme zahriali kryštálový cukor, ktorý sme miešali kým neskaramelizoval. Potom sme hmotu vyliali do vopred pripravených kovových formičiek. Nechali vychladnúť a stuhnúť. Potom sme ich vyklopili a zabalili do červeného celofánu. Vložili to do pripravenej papierovej šablóny vianočného soba.



### **Škoricovo-medové keksíky**

Jednotlivé suroviny (maslo, múka, vajíčko, škorica, med a práškový cukor) sme spolu vymiešali a vytvorili cesto, ktoré sme dali na hodinku do chladničky. Formičkou sme vykrojili kolieska, na ktoré sme dali pečiatku a dali upiecť. Zabalili do priesvitných igelitových vrecúšok a balíčky sme dozdobili vianočnými motívmi.



### **Servírovací podnos**

Na princípe názvu našej firmy sme založili aj výrobu – Drevený servírovací podnos, ktorý tvoria puzzle dieliky. Je vyrobený z kvalitného bukoveho dreva. Návrh na tvar bol vytvorený v programe Autodesk fusion 360 a vyrezaný pomocou CNC frézy. Na zákazku nám ich vyhotovil študent našej školy.





## Spoločenská hra: Postav si svoju Trnavu

Spoločensko-náučná strategická kartová hra bola vytvorená našim tímom. Cieľom hry „Postav si svoju Trnavu“ je vybudovať si svoje mesto zložené z ôsmych čo najcennejších stavieb. Kto chce byť úspešnejší ako ostatní, musí si dobre vyberať spomedzi dostupných postáv a použiť ich vlastnosť vo svoj prospech. Pomocou správne zodpovedaných otázok si hráč môže začať budovať svoje mesto. Víťazom hry sa stáva hráč, ktorý za svoje mesto získa najväčší počet bodov. Je určená pre 2 – 7 hráčov. Ponúka poučenie i zábavu. „Radosť z toho, keď vieme, a zamyslenie nad tým, koľko toho ešte nevieme.“

			
<p><b>1</b> Kto udelil Trnave výsady slobodného kráľovského mesta?</p> <p>Uhorský kráľ Belo IV.</p>	 <p><b>Archibiskupský palác</b></p> <p>Archibiskupský palác stojí južne od Dómu sv. Mikuláša. Palác s osmamižným nárovním bol v roku 1563 vybudovaný archiepoiskup Mikulášom Čižmou ako rezidencia. Archibiskupský palác bol do roku 1838 sídlom ostrobnanských archiepoiskupov. Renesančný archiepoiskupský palác postavili na zvyšku starých stromovcových domov, z ktorých prichov sa zachovali lená kaplnka vo dvore.</p>	 <p><b>Peter Pázmány</b> (1570-1637)</p> <p>Kardinál, polák. V roku 1635 založil v Trnave Trnavskú univerzitu. Bol mačobným meča, s jeho menom sa nese výstavba rektorovcov saských a katedrál v Trnave.</p>	 <p><b>Peter Pázmány</b> (1570-1637)</p> <p><b>môže zničiť jednu stavbu súpera</b></p>



## Marketingová stratégia a propagácia

Viceprezident marketingu: Vladimíra Hanusová

Oddelenie marketingu propagovalo produkty prostredníctvom rôznych podujatí kde sme šírením mena firmy získavali nových zákazníkov. Naš marketing bol postavený na poskytovaní výrobkov ale aj na neustálej komunikácii so zákazníkmi s cieľom uspokojiť ich potreby. Našimi zákazníkmi boli prevažne študenti a pracovníci Strednej priemyselnej školy, ale aj široká verejnosť. Využívali sme nástroje promotion mixu:

- **osobný predaj** - osobnému predaju pripisujeme veľkú dôležitosť. Keďže naším aktívnym predajom sme pozorovali zvýšenie predaja, ktorý sme znásobili podporou predaja.
- **podpora predaja** - počas predaja na vianočných trhoch sme ponúkali na ochutnávku naše keksíky. Zákazníkov sme na základe ochutnávky podnietili ku kúpe.
- **public relations** - snažili sme sa počas celej činnosti budovať dobré vzťahy s verejnosťou. Oslovili sme inzertné regionálne noviny Trnavsko. Vyvrcholením nášho celoročného snaženia je účasť na celoslovenskej súťaži JA Veľtrh podnikateľských talentov, kde chceme uspieť najmä v kategórii úžitkový produkt.

Na prezentáciu a komunikáciu s priateľmi a zákazníkmi sme vytvorili facebookovú stránku, kde sa nachádza celá naša doterajšia aktivita.

<https://www.facebook.com/Puzzle-JA-Firma-1673073672982916/?fref=nf>

Podujatia kde sme predávali svoje výrobky:

- 10. 12. 2016 Vianočné trhy vo Zvončíne
- 13.12. 2016 a 19. 12. 2016 Vianočné trhy na Trojičnom námestí v Trnave
- 15. 12. 2016 Predajné trhy výrobkov študentov stredných škôl
- 12. 12. 2016 Predaj na Strednej priemyselnej škole



## Finančné zhrnutie

Počas činnosti našej študentskej spoločnosti sme viedli jednoduchú evidenciu príjmov a výdavkov, čo nám pomohlo sledovať aktuálny stav finančných prostriedkov.

Tabuľka č. 1

### Štruktúra celkových výdavkov podľa jednotlivých druhov

Položka výdavkov	Suma v €
Beánia	43,99
Maslové sušienky	13,45
Vianočné vence	186,92
Sviečka	59,21
Lízanky	9,24
Servírovací podnos	50,00
Spoločenská hra	6,20
Mzdy	25,30
Iné výdavky	37,03
<b>Výdavky spolu</b>	<b>431,34</b>

Graf č. 1

### Štruktúra celkových výdavkov podľa jednotlivých druhov

#### Štruktúra celkových výdavkov podľa jednotlivých druhov

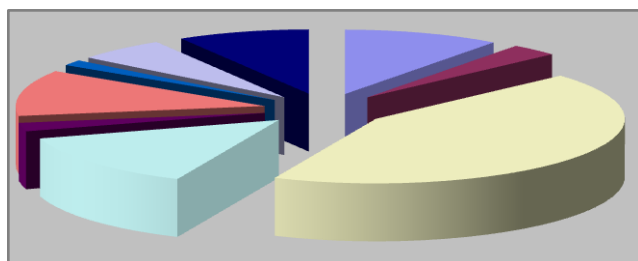

■ Beánia
■ Maslové sušienky
■ Vianočné vence
■ Sviečka
■ Lízanky
■ Servírovací podnos
■ Spoločenská hra
■ Mzdy
■ Iné výdavky

Tabuľka č. 2

### Štruktúra celkových príjmov podľa jednotlivých druhov

Položka príjmov	Suma v €
Beánia	188,00
Maslové sušienky	34,10
Vianočné vence	203,00
Sviečka	57,00
Lízanky	25,80
Servírovací podnos	65,00
Spoločenská hra	0,00
<b>Príjmy spolu</b>	<b>572,90</b>



Graf č. 2

Štruktúra celkových príjmov podľa jednotlivých druhov

### Štruktúra celkových príjmov podľa jednotlivých druhov

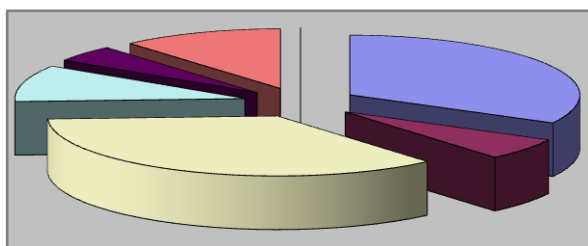

- Beánia
- Maslové sušienky
- Vianočné vence
- Sviečka
- Lízanky
- Servírovací podnos
- Spoločenská hra

Tabuľka č. 3

Výsledok hospodárenia Puzzle, JA Firma

Položka	Suma v €
Zdaniteľné príjmy	572,90
Zdaniteľné výdavky	431,34
Zisk	142,56
Daň z príjmov (21 %)	29,72
<b>Zisk po zdanení</b>	<b>111,84</b>

Tabuľka č. 4

Rozdelenie zisku

Položka	Rozdelenie zisku v %	Rozdelenie zisku v €
Dividendy	89,41	100,00
Likvidácia spoločnosti	10,59	11,84

**Prehľad o príjmoch, výdavkoch a výsledku hospodárenia**  
(sumy sú uvedené v EUR)

<b>Príjmy z podnikateľskej činnosti</b>	<b>č. riadku</b>	<b>Suma</b>
Príjmy z predaja tovaru	01	0,00
Príjmy z predaja výrobkov	02	384,90
Príjmy z predaja služieb	03	188,00
Iné príjmy	04	0,00
<b>Príjmy SPOLU (r. 01 + r. 02 + r. 03 + r. 04)</b>	05	572,90

<b>Výdavky na podnikateľskú činnosť</b>	<b>č. riadku</b>	<b>Suma</b>
Výdavky na materiál	06	369,01
Výdavky na nákup tovaru	07	0,00
Mzdy	08	25,30
Iné výdavky	09	37,03
<b>Výdavky spolu (r. 06 + r. 07 + r. 08 + r. 09)</b>	10	431,34

<b>Výsledok hospodárenia</b>	<b>č. riadku</b>	<b>Suma</b>
Príjmy spolu (r. 05)	11	57,90
Výdavky spolu (r. 10)	12	431,34
Výsledok hospodárenia (r. 11 - r. 12)	13	141,56
Daň z príjmu JA Firmy ( <b>21 %</b> z r. 13) - zaokrúhľuje sa na eurocenty smerom nadol	14	29,72
Daň splatná do JA Slovensko	15	29,72
<b>Čistý zisk / Strata (r. 13 - r. 15)</b>	16	111,84

Prehľad o zostatku peňazí a ich použití  
(sumy sú uvedené v EUR)

**Pomocné výpočty**

Počet ks emitovaných akcií	01	100,00
Nominálna hodnota jednej akcie	02	5,00
Celková hodnota upísaných akcií (r. 001 * r. 002)	03	500,00
Dividenda na akciu	04	1,00
Celkovo vyplatené dividendy (r. 001 * r. 004)	05	100,00
Zostatok peňazí v pokladni	06	641,56
Zaplatená daň z príjmu (r. 15 z Výkazu č. 1)	07	29,72
Vrátenie vkladu akcionárom (v prípade zisku r.003, v prípade straty r.003 + r. 16 z výkazu č. 1)	08	500,00
<b>Zostatok peňazí na rozdelenie (r. 006 - r. 007 - r. 008)</b>	09	111,84
Rozdelenie čistého zisku		
- dividendy (r. 005)	10	100,00
- výdavky na likvidáciu firmy	11	11,84
- iné	12	0,00
<b>Zostatok po rozdelení (r. 009 - r. 010 - r. 011 - r. 012)</b>	13	0,00

## **Správa dozornej rady**

Dozorná rada vykonávala svoju činnosť v súlade so stanovami študentskej spoločnosti a platnou legislatívou.

V školskom roku 2016/2017 pracovala dozorná rada študentskej spoločnosti Puzzle, JA Firma v nasledovnom zložení:

Mgr. Beáta Izakovičová- predseda

Mgr. Daniela Bakošová - člen

Ing. Ľudovít Šimun - člen

Priebežne sledovala činnosť študentskej spoločnosti Puzzle, JA Firma a oboznamovala sa s dosiahnutými výsledkami hospodárenia študentskej spoločnosti, nahliadala do účtovných dokladov a oboznamovala sa s činnosťou predstavenstva. Počas svojej priebežnej činnosti dozorná rada nezistila v podnikateľskej činnosti študentskej spoločnosti porušenie stanov spoločnosti a ani iných platných právnych predpisov.

Dozorná rada sa podrobne oboznámila s predbežnou výročnou správou pripravenou predstavenstvom študentskej spoločnosti a účtovnou závierkou za obdobie trvania študentskej spoločnosti v školskom roku 2016/2017.

Môžeme konštatovať, že účtovná závierka verne zobrazuje stav majetku, záväzkov a finančnú situáciu študentskej spoločnosti Puzzle, JA Firma k 01. aprílu 2017, výsledok hospodárenia za obdobie fungovania študentskej spoločnosti a že je zostavená v súlade so zákonom č. 431/2002 Z. z. o účtovníctve v platnom znení a osobitnými predpismi pre fungovanie študentskej spoločnosti aplikovanej ekonómie.

Dozorná rada odporúča valnému zhromaždeniu akcionárov výročnú správu, účtovnú závierku a predstavenstvom predložený návrh na zúčtovanie výsledku hospodárenia s c h v á l i ť.

Členovia dozornej rady týmto zároveň vyslovujú uznanie predstavenstvu a manažmentu spoločnosti za úspešné vedenie spoločnosti a za dosiahnutie pozitívnych výsledkov hospodárenia.

*Trnava, 20. 03. 2017*

Mgr. Beáta Izakovičová  
predseda dozornej rady Puzzle , JA Firma